ITINERARIO

ADORABLES BALCANES

VUELOS - HOTELES CÉNTRICOS - COMIDAS Y MÁS

2027

¡LO MEJOR DEL VIAJE!

CASTILLO DE BRAN

EMBLEMÁTICO CASTILLO ASOCIADO A DRÁCULA



CROACIA - MONTENEGRO - ALBANIA -
MACEDONIA DEL NORTE - BULGARIA - RUMANIA

ADORABLES BALCANES

SALIDA | REGRESO
11/05/27 | 29/05/27

DÍAS | NOCHES
18 | 16

MODALIDAD
GRUPAL ACOMPAÑADA

HOTELES O SIMILARES

LUGAR	HOTEL	NOCHES	ESTRELLAS	DIRECCIÓN
SPLIT	Marvie Hotel & Health	2 noches del 12/05 hasta el 14/05	4★	Peričićeva ul. 1, 21000
DUBROVNIK	Hotel Lero	2 noches del 14/05 hasta el 16/05	4★	Ul. Iva Vojnovića 14, 20000
BUDVA	Hotel Bracera	3 noches del 16/05 hasta el 19/05	4★	Donji Bulevar bb, Budva 85310
TIRANA	International Hotel & Conference Center	2 noches del 19/05 hasta el 21/05	4★	Sheshi Skënderbej 8, Tiranë 1001
OHRID	Hotel & Resort Metropol	1 noche del 21/05 hasta el 22/05	4★	Nas d. Konjsko bb Ohrid MK, 6000
SOFIA	Sveta Sofia Hotel	2 noches del 22/05 hasta el 24/05	4★	Bulgaria, Sofia Center, Pirotska St 18, 1000
BUCAREST	Courtyard by Marriott Bucharest Floreasca	4 noches del 24/05 hasta el 28/05	4★	Boulevard, Bulevardul Dimitrie Pompeiu 2 A, 020337

INCLUYE

- Vuelos internacionales e internos
- Media pensión
- Guías locales en español
- Cena despedida típica con espectáculo folklórico en Sofía
- Todas las entradas o visitas mencionadas en el itinerario
- Transfer privado en todo el recorrido

ADORABLES BALCANES

Auriculares durante todo el tour

Acompañamiento permanente de la dueña

NO INCLUYE

- ✕ Todo servicio no especificado en el itinerario
- ✕ Guías donde no se especifica o en dias libres
- ✕ Traslado de ida y regreso al aeropuerto de Argentina
- ✕ Gastos extras personales como servicio de lavanderia, propinas, etc
- ✕ Seguro médico
- ✕ Comidas extras al tour
- ✕ Bebidas extras al tour

AÉREOS

TK 1

IDA

EZEIZA		AMSTERDAM
11 de Mayo 2027 15:05 hs	✈	12 de Mayo 2027 09:10 hs

TK 2

IDA

AMSTERDAM		SPLIT
12 de Mayo 2027 10:00 hs	✈	12 de Mayo 2027 12:05 hs

TK 3

REGRESO

BUCAREST		AMSTERDAM
28 de Mayo 2027 18:10 hs	✈	28 de Mayo 2027 20:05 hs

TK 4

REGRESO

AMSTERDAM		EZEIZA
28 de Mayo 2027 21:10 hs	✈	29 de Mayo 2027 05:50 hs

TARIFAS

Precio final: u$s 9.390 por pasajero en habitación doble (precio a confirmar cuando se llegue a 15 pax)
Precio de single adicionar: u$s 1.580

DÍA A DÍA

Día 1 MARTES 11/05: SALIDA
Salimos el 11 de mayo a las **06:00 aprox** desde Santa Fe en transfer privado hacia Ezeiza. El traslado **NO** está incluído en el precio. Ese mismo día a las **15:05** hs partimos desde Ezeiza en vuelo de KLM hacia nuestra escala en Ámsterdam.

Día 2 MIÉRCOLES 12/05: SPLIT (CROACIA)
Llegada a Ámsterdam a las **09:10 hs.** Salimos rumbo a Split a las **10:00 hs** y llegamos a las **12:05 hs** del mediodía. Encuentro con el chofer, traslado al hotel, alojamiento, podremos hacer un recorrido por el corazón de la ciudad o a lo largo de la célebre costanera del mar Adriatico, disfrutando de la atmósfera mediterránea.
Cena y pernoctación.

Día 3 JUEVES 13/05: SPLIT / TROGIR / SPLIT (CROACIA)
Después del desayuno, haremos la visita guiada de Split que incluye el Palacio de Diocleciano, el Peristilo, la Catedral de San Domnion de Salona, el Templo de Júpiter y las características calles del centro histórico. Por la tarde, realizaremos la excursión a Trogir, una pequeña joya medieval declarada Patrimonio de la Humanidad por la UNESCO. Daremos un paseo por su centro histórico, la Catedral de San Lorenzo y la costanera. Regreso a Split, cena y pernoctación.

Día 4 VIERNES 14/05: SPLIT / DUBROVNIK (CROACIA)
Después del desayuno, partiremos para recorrer la costa dálmata. Podremos disfrutar de valles y pequeños centros costeros, realizando paradas técnicas durante el viaje. Llegada a Dubrovnik por la tarde, alojamiento, cena y pernoctación. Si el tiempo lo permite, daremos un paseo por la ciudad vieja, la célebre “Perla del Adriático”.

Día 5 SÁBADO 15/05: DUBROVNIK (CROACIA)
Desayuno y encuentro con la guía. Tendremos el día completo para conocer la ciudad. Atravesaremos la Puerta de Pile para ingresar al magnífico centro histórico rodeado por murallas, donde veremos la calle Stradun, el monasterio franciscano, el Palacio Sponza, el Palacio del Rector, la catedral y el puerto viejo. Tiempo libre por la tarde, con posibilidad de pasear sobre las murallas o subir en teleférico al Monte Srđ, desde donde disfrutaremos de un hermoso panorama de la ciudad y del mar Adriático. Cena y pernoctación.

Día 6 DOMINGO 16/05: DUBROVNIK (CROACIA) / PERAST / KOTOR / BUDVA (MONTENEGRO)
Luego del desayuno, partimos hacia Montenegro. Tras atravesar la frontera, llegaremos al bello escenario de las Bocas de Kotor. Haremos una parada en Perast, una elegantísima aldea con impronta veneciana, con la posibilidad de realizar una breve navegación hacia la isla de Nuestra Señora de las Rocas. Proseguimos hacia Kotor, donde visitaremos su centro histórico fortificado. Por la tarde nos trasladaremos a Budva. Alojamiento, cena y pernoctación.

Día 7 LUNES 17/05: BUDVA / CETINJE / LAGO SKADAR / BUDVA (MONTENEGRO)
Desayuno. Partiremos a descubrir la tierra montenegrina visitando **Cetinje**, la antigua capital real, con sus principales edificios históricos y su monasterio. Continuamos hacia el lago Skadar (Scutari), el más grande de la península balcánica, con la posibilidad de realizar una breve navegación para observar el paisaje natural y las villas. Regreso a Budva, cena y pernoctación.

DÍA A DÍA

Día 8 MARTES 18/05: BUDVA (MONTENEGRO)
Visitaremos a un ritmo lento, el característico centro histórico con sus estrechas callejuelas, placitas e iglesias con vistas al Adriático. Tiempo libre en la costanera (navegación opcional). Cena y pernoctación.

Día 9 MIÉRCOLES 19/05: BUDVA (Montenegro) / SHKODËR / TIRANA (ALBANIA)
Desayuno y partida hacia Albania. Llegada a Shkodër, una de las ciudades más antiguas del país. Visita al Castillo de Rozafa, situado en una posición panorámica especial. Continuamos hacia Tirana, la moderna y vivaz capital albanesa. Traslado al hotel y paseo por el centro de la ciudad. Alojamiento, cena y pernoctación.

Día 10 JUEVES 20/05: TIRANA / KRUJA / TIRANA (ALBANIA)
Desayuno y visita guiada de Tirana: la plaza Skanderbeg, la Mezquita de Et'hem Bey, la Torre del Reloj, el gran bulevar y los principales edificios que narran la historia y la transformación de esta capital. Por la tarde, haremos la excursión a Kruja, ciudad símbolo del héroe nacional Skanderbeg. Visita al área del castillo y paseo por el antiguo bazar otomano. Regreso a Tirana, cena y pernoctación.

Día 11 VIERNES 21/05: TIRANA (ALBANIA) / OHRID (MACEDONIA DEL NORTE)
Desayuno. Recorreremos el interior de Albania hacia Macedonia del Norte hasta llegar a Ohrid, magníficamente recostada sobre las orillas del lago homónimo. Alojamiento en el hotel y paseo por el centro histórico con sus características callejuelas, sus antiguas viviendas y la costanera. Al atardecer, el escenario ofrece una vista inolvidable. Cena y pernoctación.

Día 12 SÁBADO 22/05: OHRID (MACEDONIA DEL NORTE) SOFIA (BULGARIA)
Desayuno y visita guiada de Ohrid. Admiraremos el teatro antiguo, la fortaleza de Samuel y la célebre iglesia de San Juan Kaneo, espléndidamente posicionada sobre el lago. Al finalizar, partiremos hacia Bulgaria atravesando los paisajes montañosos del interior balcánico. Llegada a Sofía, alojamiento, cena y pernoctación.

Día 13 DOMINGO 23/05: SOFÍA (BULGARIA) / MONASTERIO DE RILA / SOFÍA (BULGARIA)
Desayuno y visita guiada de Sofía: la Catedral de Alejandro Nevski, la Iglesia de Santa Sofía, la rotonda de San Jorge, el Teatro Nacional y los principales edificios del centro histórico. Proseguiremos hacia las montañas para llegar al magnífico Monasterio de Rila, uno de los símbolos espirituales más importantes de Bulgaria. Visita del complejo monástico. Regreso a Sofía, cena y pernoctación.

Día 14 LUNES 24/05: SOFÍA / PLOVDIV / (BULGARIA) / BUCAREST (RUMANIA)
Desayuno. Partimos hacia Plovdiv para visitar su centro histórico, que cuenta con elegantes residencias, calles adoquinadas y su célebre teatro romano. Proseguimos hacia Rumanía atravesando el Danubio. Llegada a Bucarest, alojamiento, cena y pernoctación.

Día 15 MARTES 25/05: BUCAREST (RUMANIA)
Desayuno. Dedicaremos todo el día a recorrer Bucarest: visita panorámica de los bulevares, la plaza de la Revolución, el Ateneo Rumano y los principales edificios.

DÍA A DÍA

Visita al Palacio del Parlamento. Por la tarde, daremos un paseo por el centro histórico con su característica Iglesia de Stavropoleos. Cena y pernoctación.

Día 16 MIÉRCOLES 26/05: BUCAREST / BRAN / BRAȘOV / BUCAREST (RUMANIA)
Desayuno y partida hacia Transilvania atravesando los Cárpatos. Llegada al Castillo de Bran, un atractivo paisaje medieval asociado a la leyenda de Drácula. Proseguimos hacia Brașov, elegante ciudad transilvana; pasearemos por su centro histórico y recorreremos la plaza del Consejo y la Iglesia Negra. Regreso a Bucarest, cena y pernoctación.

Día 17 JUEVES 27/05: BUCAREST (RUMANIA)
Desayuno. Día más relajado para seguir conociendo la capital. Posibilidad de visitar el Museo Nacional de la Aldea 'Dimitrie Gusti', un interesante museo al aire libre dedicado a las tradiciones y a la arquitectura rural rumana. Por la tarde, tiempo libre para compras y visitas individuales. Por la noche, cena de despedida en un restaurante típico rumano, acompañada de música o de un espectáculo folclórico. Alojamiento y pernoctación.

Día 18 VIERNES 28/05: BUCAREST / (RUMANIA) AEROPUERTO
Desayuno en el hotel y, según lo permita el horario del vuelo, tiempo libre a disposición. Traslado al Aeropuerto Internacional Henri Coandă de Bucarest. Asistencia en los trámites de salida. Tenemos el vuelo a las 18:10hs hacia Ámsterdam y llegamos a las 20:05hs.

Día 19 SÁBADO 29/05: REGRESO A ARGENTINA
Salimos a las 21:00 hs rumbo a Ezeiza BUENOS AIRES y llegamos a las 05:50 hs. Fin de nuestros servicios ¡Gracias por confiar en nosotros!

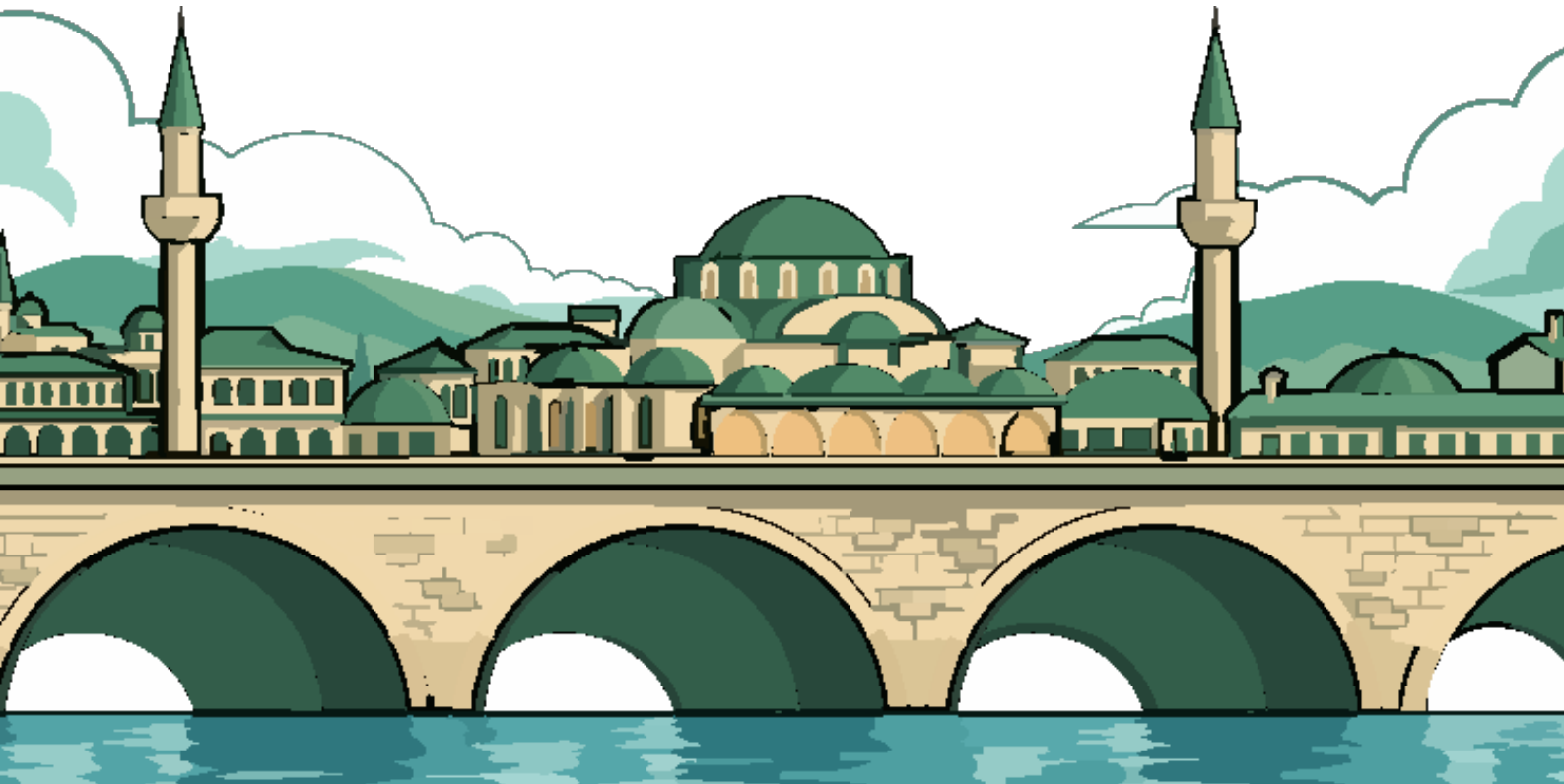

CLÁUSULAS DE CONTRATACIÓN

CONDICIONES DE RESERVA
Para reservar tu lugar, te solicitaremos foto de tu pasaporte y una seña de USD 2.000 (el monto puede variar según el valor del pasaje aéreo). Podrás realizar transferencias parciales cuando lo desees, teniendo en cuenta que 30 días antes de la fecha de salida deberás tener el saldo total de tu viaje.

Para evitar costos impositivos de ARCA, lo ideal es que realices tus pagos mediante transferencia bancaria, la cual no tiene gastos. Los pagos en efectivo (dólar billete) en nuestra oficina tienen un recargo del 5% que cobra ARCA por la RG Ley 3819/2015, aún vigente.

EQUIPAJE
Está permitida una valija de 23 kg en bodega, un carry on de hasta 10 kg en cabina y un artículo personal (cartera, mochila o morral), dependiendo de cada compañía aérea. Algunos destinos no incluyen maleteros, lo cual se especificará en cada itinerario.

BUTACAS DE AVIÓN
La asignación de asientos es exclusiva de la compañía aérea. Las solicitudes serán requeridas a la aerolínea, pero no son confirmadas. Dino Novello no se responsabiliza por los asientos otorgados. En caso de querer seleccionar butaca, deberás comunicarte con el call center de la aerolínea y realizar el pago con tu tarjeta de crédito.

POLÍTICAS DE CANCELACIÓN
No es posible cancelar el viaje 45 días antes de la fecha de salida, ya que el pasaje estará emitido y las políticas aéreas son estrictas: los pasajes no pueden ser renombrados ni reembolsados.
Lo mismo aplica para los servicios terrestres. Si por algún motivo decides no viajar, deberás presentar certificados médicos autorizados para que podamos solicitar algún reintegro. En algunos casos, será posible si consigues un familiar que viaje en tu lugar.

Si tenes dudas al momento de contratar, te ofrecemos la posibilidad de adquirir un seguro de cancelación "por cualquier causa", que contempla un reintegro de hasta USD 2.000. Dicho seguro debe ser emitido y abonado el mismo día en que se realiza la seña.

Importante: El valor de algunos servicios, como los vuelos internos y los trayectos en tren, son aproximados y pueden variar hasta el momento de su emisión, debido a que se trata de servicios de cabotaje sujetos a posibles modificaciones tarifarias.

Programa sujeto a modificaciones. Tarifas sujetas a cambios por modificaciones en la política financiera del país o por parte de nuestros proveedores.